

Návod k použití aplikace DP-web

Webová aplikace je dostupná na adrese **(název vaší agentury).ambulanceonline.cz** .

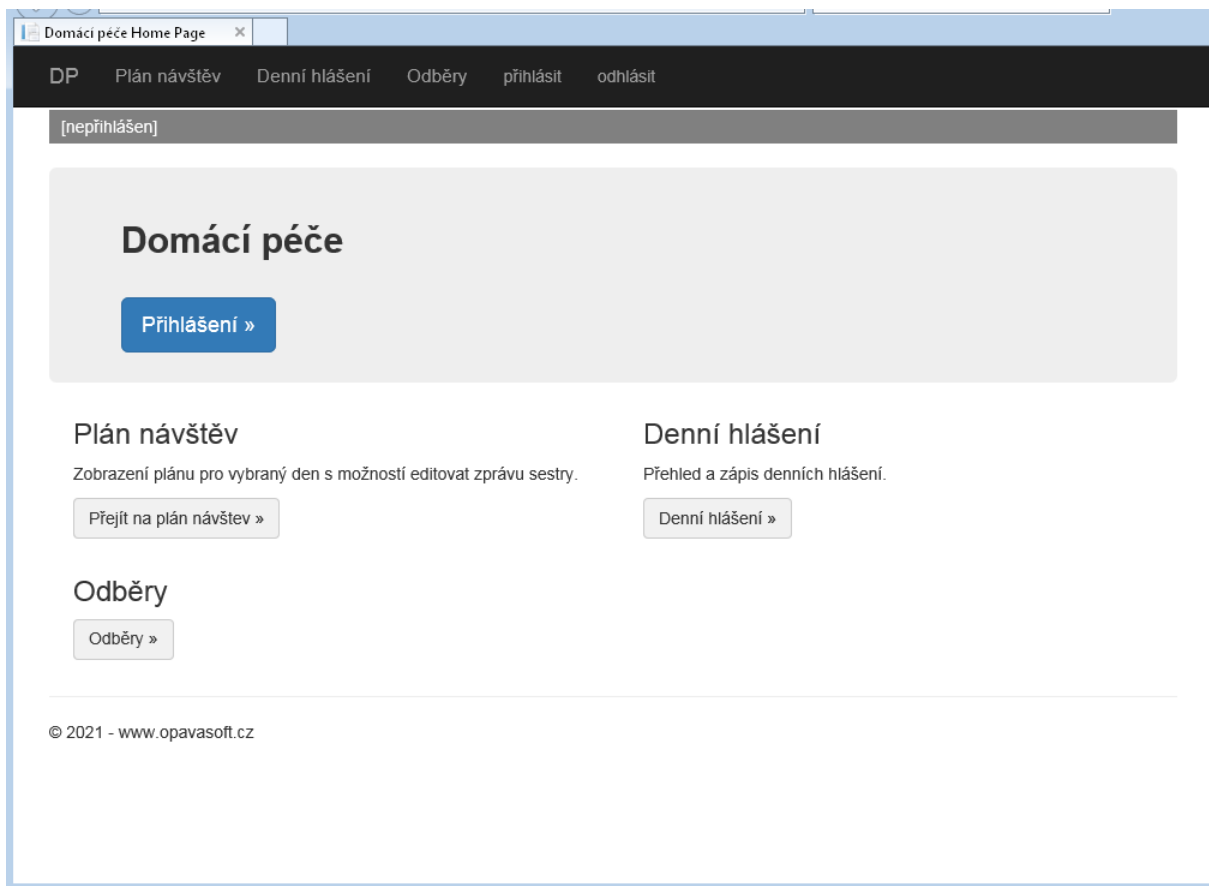

1. nastavení přístupu uživatelů do webové aplikace

Aby uživatel měl přístup do webové aplikace, musí mu být povolen přístup v programu DP2013: *menu->číselníky>pracovníci/uživatelé*

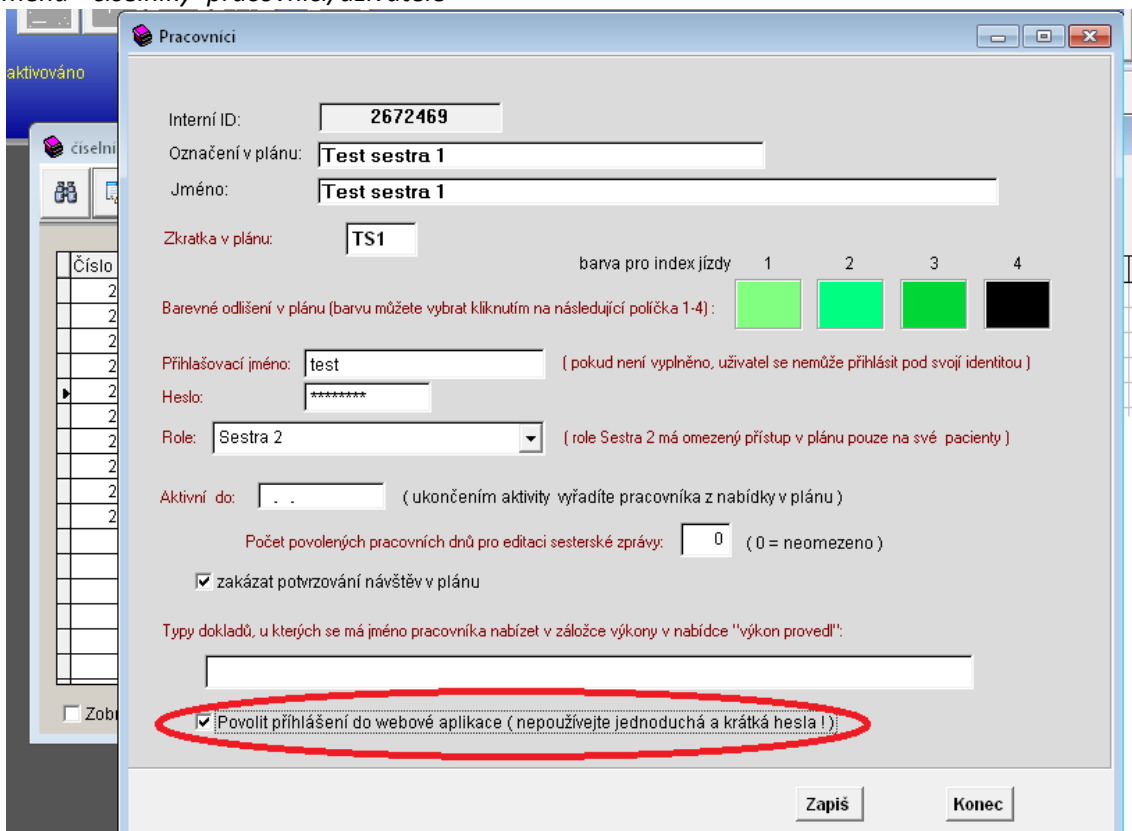

Upozornění: Uživatel se bude moci poprvé přihlásit do webové aplikace až po prvním odeslání plánu na web pro jeho jméno (viz níže).

2. Odeslání plánu na web

Připravený plán na další den, lze odeslat (zpřístupnit) na web několika způsoby :

a) odeslání plánu na web pro konkrétní jízdu (sestru/index)

Postup je obdobný jako při tisku plánu s nastavením:

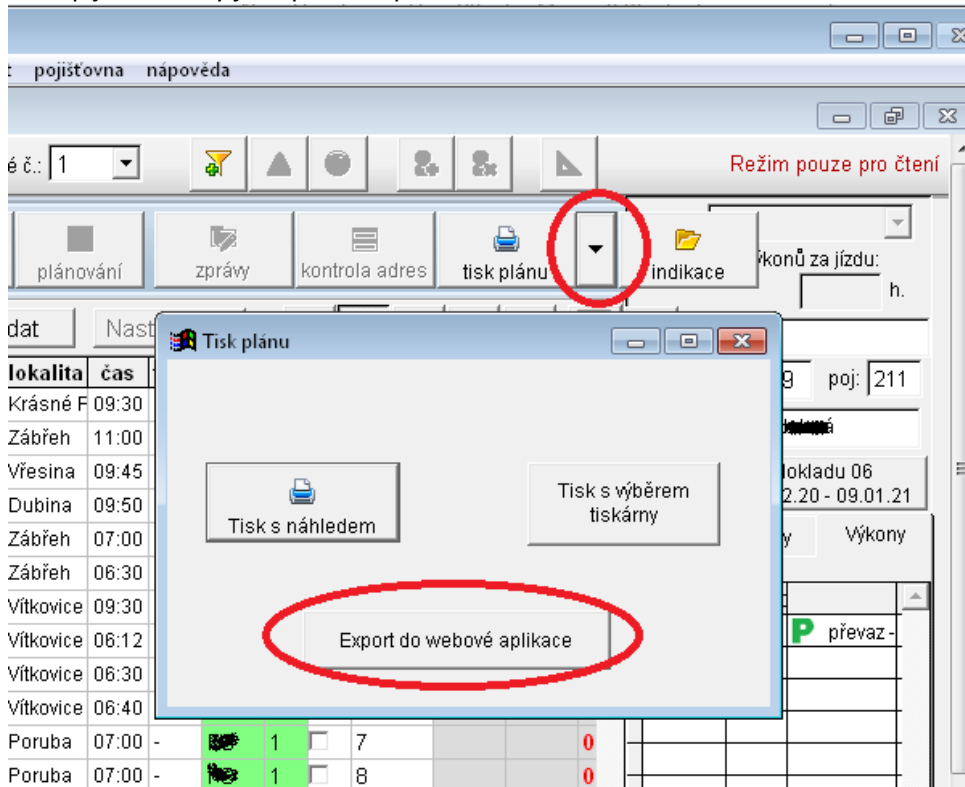

Totéž lze provést také přes kontextové menu kliknutím **pravým tlačítkem myši** v plánu:

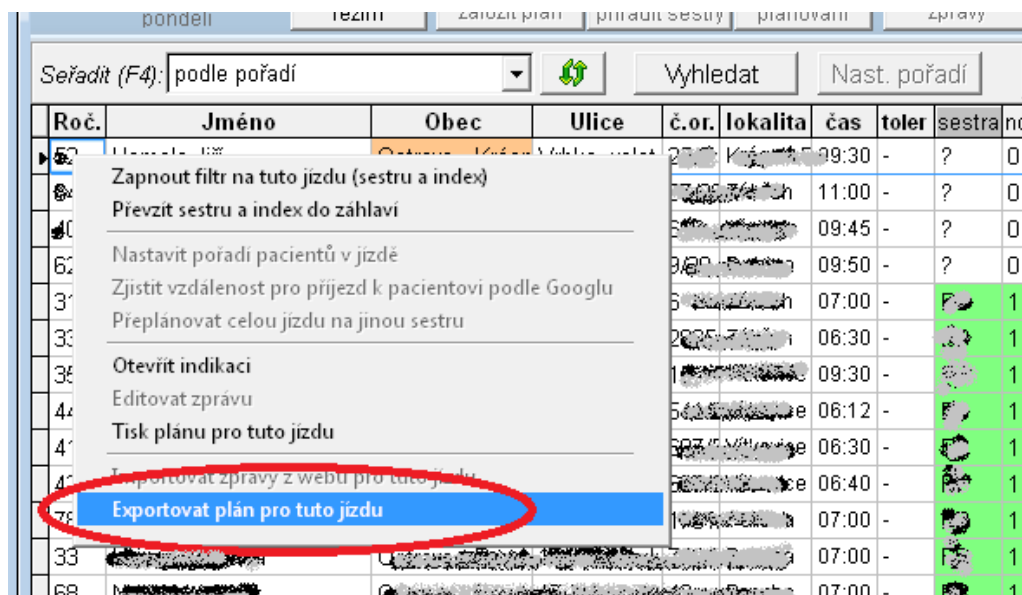

b) hromadné odeslání plánu na web pro všechny sestry za celý den

domácí péče
stavení tisku osobní nastavení statistika číselníky pacient pojišťovna nápověda

ani

pořadové č.: 1

2.2020 pondělí režim založit plán přiřadit sestry plánování zprávy kontrola adres tisk plánu 1. modifikace

podle pořadí Vyhledat Nast. pořadí Sv

Kontrola exportu plánu

Datum: 21.12.2020 Potvrdit změnu datumu

Provést export celého dne na Web 2.

Datum	Sestra	Index jízdy	označení sestry	jméno sestry	Naposledy exportováno	exportoval
21.12.20	S2	1	Test sestra 2	Test sestra 2	18.02.21 11:24:52 AM	ADM
21.12.20	TS1	1	Test sestra 1	Test sestra 1	18.02.21 11:24:52 AM	ADM
21.12.20	TS1	2	Test sestra 1	Test sestra 1	18.02.21 11:24:52 AM	ADM
21.12.20	TS1	3	Test sestra 1	Test sestra 1	18.02.21 11:24:52 AM	ADM

Tento obrazovka slouží také pro kontrolu, které jízdy a kdy byly naposledy vyexportovány na web . Export lze libovolně dodatečně opakovat a tím aktualizovat informace na webu pro zvolený den.

Tlačítko pro export celého dne je přístupné pouze uživatele s oprávněním Správce a Sestra1/Referent. Ostatní uživatelé si mohou pouze zobrazit tento přehled pro kontrolu, zda a kdy byl jejich plán vyexportován.

Upozornění:

Pokud by **po exportu** plánu provedl uživatel na webu změnu ve zprávě (poznámce), tak tato zpráva se zaeviduje jako změněná a případný další export nebude mít na ní vliv. To znamená, že opakovaný export propíše na web znovu všechny aktuální údaje z programu DP2013, **kromě zpráv**, které již byly mezitím na webu změněny a čekají na zpětný import do programu DP2013.

3. Import zapsaných zpráv z webu zpět do DP2013

Zapsané zprávy přes webovou aplikaci je možné importovat zpět do programu DP2013 .

Import lze provést **vždy jen pro konkrétní jízdu** (sestru/index) buď přes tlačítko  nebo opět přes kontextové menu (přes pravé tlačítko myši) .

a	čas	toler	sestra	index	OK	Pořadí	Od	Do	km	poj.
	16:37								0.0	205
	16:37								0.0	111
	17:51								0.0	111
	17:01								0.0	111
e	16:51								0.0	207
e	17:01								0.0	207
	16:51								0.0	205
e	17:01								0.0	213
	17:01								0.0	205
e	17:01								0.0	111
e	17:01								0.0	205

- Zapnout filtr na tuto jízdu (sestru a index)
- Převzít sestru a index do záhlaví
- Nastavit pořadí pacientů v jízdě
- Zjistit vzdálenost pro příjezd k pacientovi podle Google
- Přeplánovat celou jízdu na jinou sestru
- Otevřít indikaci
- Editovat zprávu
- Tisk plánu pro tuto jízdu
- Importovat zprávy z webu pro tuto jízdu**
- Exportovat plán pro tuto jízdu

nebo

4. Přihlášení do webové aplikace



DP

[nepřihlášen]

Přihlášení

přihlašovací jméno

heslo

Přihlásit

© 2021 - www.opavasoft.cz

Webová aplikace je dostupná na adrese **(název vaší agentury).ambulanceonline.cz** , kterou zadáte do prohlížeče (v počítači nebo mobilu). Automaticky budete přepnuti na zabezpečený protokol **https**.

Přihlášení do aplikace má z bezpečnostních důvodů platnost **jeden den**. Pokud váš prohlížeč nabízí uložení hesel, můžete si přihlašovací údaje uložit pro rychlejší přihlášení následující den.

Při přihlášení je systémem tolerováno max. 15 chybných zadání hesla za sebou, poté je účet zablokován. Pokud by se to stalo, je odblokování možné provést tak, že v programu DP2013 si uživatel změní heslo a provede se opakovaný export plánu.

5 . Denní plán návštěv

Po přihlášení můžete přejít na plán návštěv. Automaticky je přednastaveno dnešní datum, v případě potřeby je možno přepnout na jiný den.

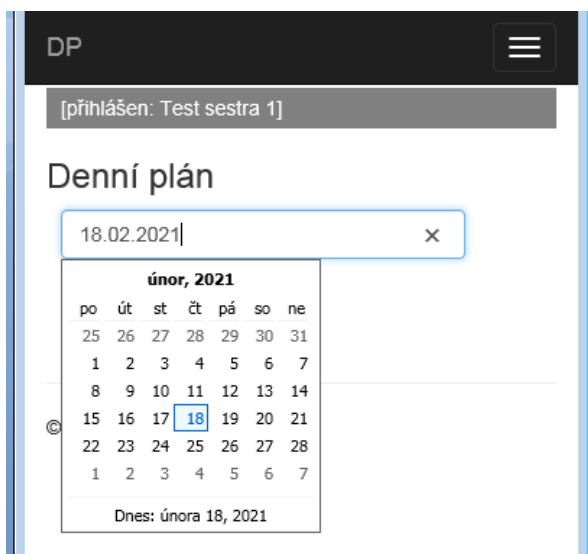

Po stisku na tlačítko potvrdit datum se zobrazí výpis na celý den pro přihlášenou sestru.

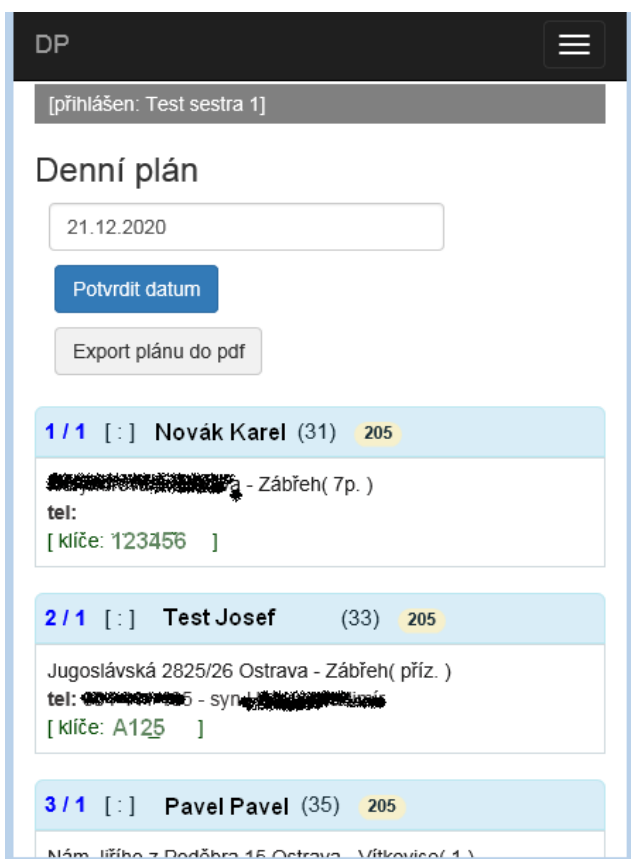

V záhlaví každé návštěvy je uvedené **pořadové číslo pacienta / index jízdy**.

Po kliknutí **na záhlaví se jménem pacienta** se přepnete do detailních informací.

Pomocí tlačítka **Export plánu do pdf** se vygeneruje detailní plán ve formátu pdf, který je možno stáhnout do počítače/mobilu a mít jej k dispozici v případě nedostupnosti internetového připojení.

6. Detail plánu a editace zprávy

DP [přihlášen: Test sestra 1]

Plán - detail návštěvy

po 21.12.2020 Test sestra 1 [Zpět](#)

5 / 1 [.....] Pokus Pavel 500101111; 205

~~XXXXXXXXXXXX~~ - Vítkovice(příz)
tel:
[klíč: ***811]

06318 - 1 : OŠETŘOVACÍ NÁVŠTĚVA - DOMÁCÍ PÉČE - TYP IV.
L Léky - podání léků
příprava a podání léků per os - 2 x denně

06333 - 1 : APLIKACE INHALAČNÍ A LÉČEBNÉ TERAPIE P. O., S. C., I. M., I. V. UV, EVENT. DALŠÍ ZPŮSOBY APLIKACE TERAPIE ČI INSTILACE LÉČIV
materiál při podání léků per os

[editace zprávy](#)

© 2021 - www.opavasoft.cz

Kliknutím na tlačítko editace zprávy se otevře okno pro zápis zprávy. Během psaní a ukládání zprávy je nutné mít dostupné internetové připojení, jinak se změna neuloží .

Tyto zprávy je pak možné z webové aplikace importovat zpět do programu DP2013 (viz popis výše).

7. Denní hlášení

Do sekce denní hlášení se můžete přepnout přes menu. Na mobilních zařízeních je menu k dispozici pod 3 pruhy vpravo nahoře. Slouží jako kalendář/nástěnka pro poznamenání informací k danému dni.

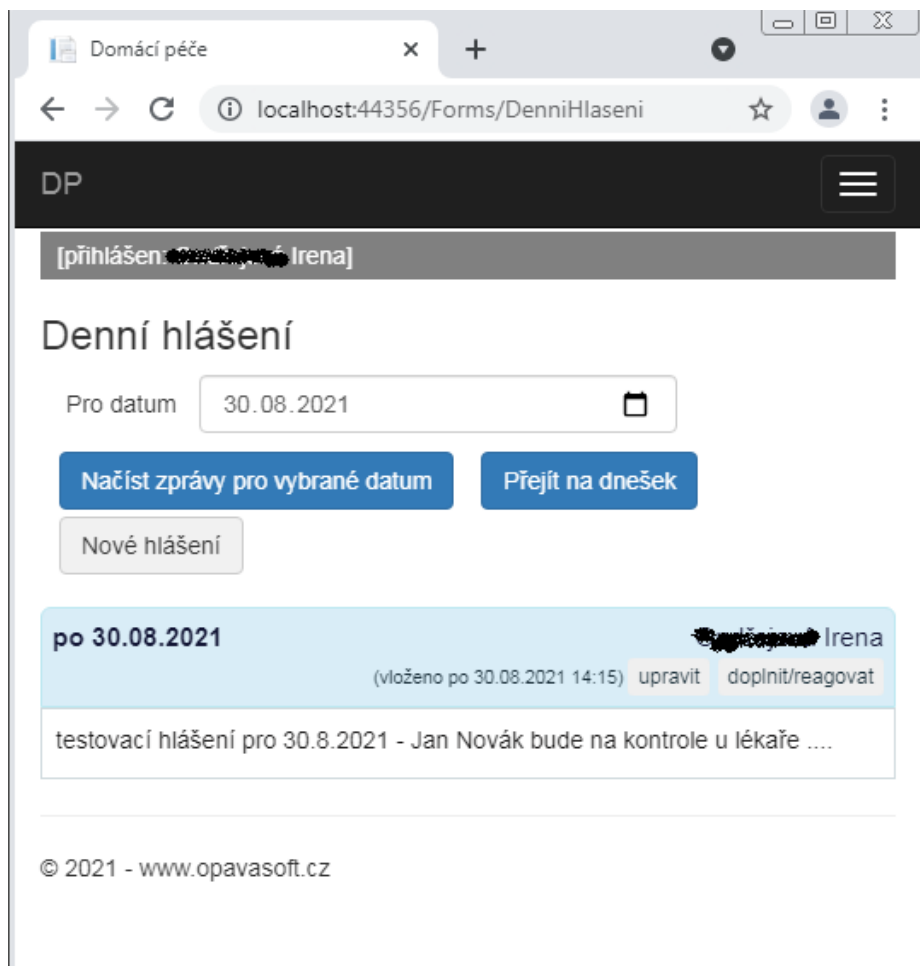

Uživatel může k danému dni zapisovat libovolná hlášení / informace, které uvidí také všichni ostatní uživatelé. Každý uživatel může svůj záznam upravovat, doplňovat nebo reagovat na záznamy jiného uživatele.

Nové hlášení vytvoříte pomocí příslušného tlačítka.

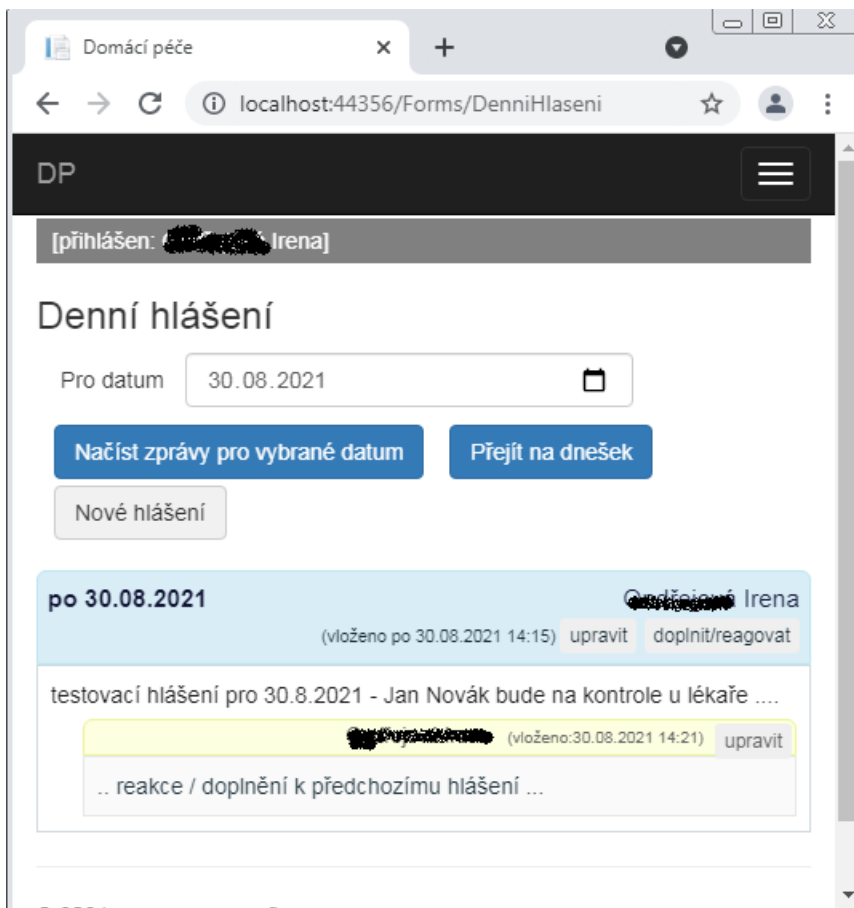
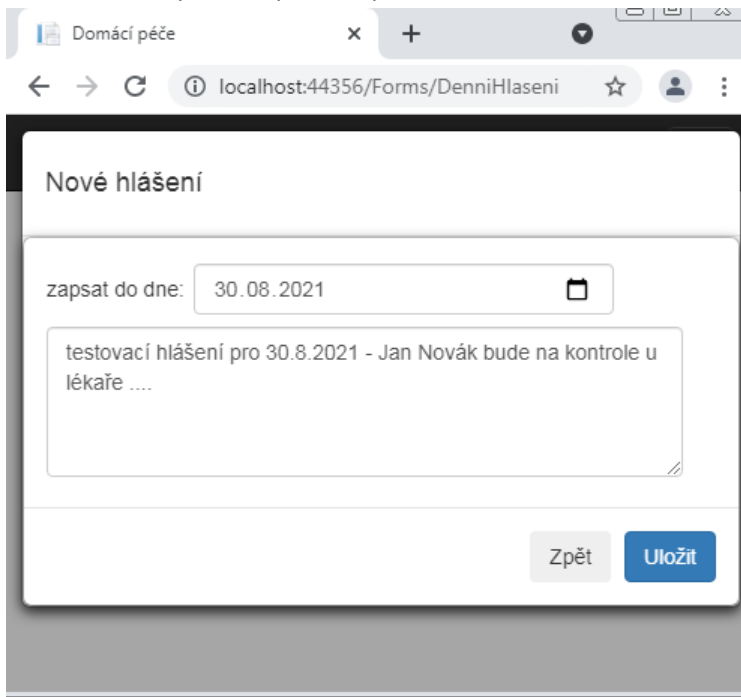

8. Odběry

Samostatná sekce „Odběry“ slouží pro zaznamenávání informací týkajících se odběrů v daný den. Princip použití je stejný jako u „Denních hlášení“ .

